



UNIVERSITA' DEGLI STUDI DELLA CAMPANIA

"Luigi Vanvitelli"

Ripartizione Progettazione Edilizia, Appalti e Lavori

POSTAZIONI IN PRESENZA PER GLI UFFICI
DI CASERTA E PROVINCIA NEL RISPETTO
DEL DISTANZIAMENTO MISURE COVID-19

SEDI CASERTA E PROVINCIA
CAPUA

IL Coordinatore per la sicurezza di Ateneo
ing. Amedeo LEPORE

Ufficio Manutenzione per la Sicurezza di Ateneo
Ufficio Progettazione per la Sicurezza di Ateneo

DIPARTIMENTO DI ECONOMIA
BIBLIOTECA

STATO DI PROGETTO
"COVID-19"

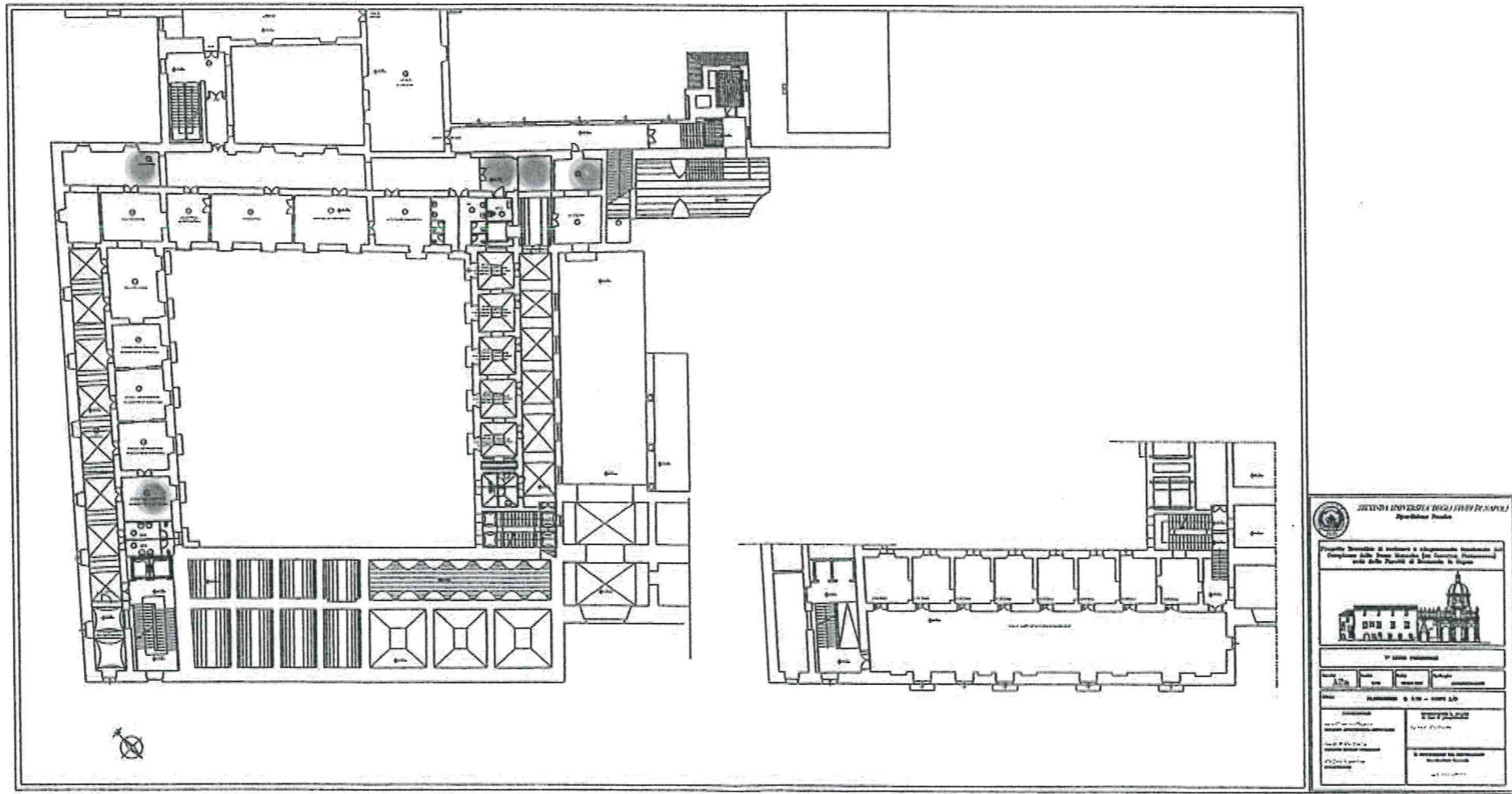

DIPARTIMENTO DI ECONOMIA
 SEGRETERIA STUDENTI - PIANO RIALZATO
 SEGRETERIA AMMINISTRATIVA - PIANO PRIMO

STATO DI PROGETTO
 "COVID-19"

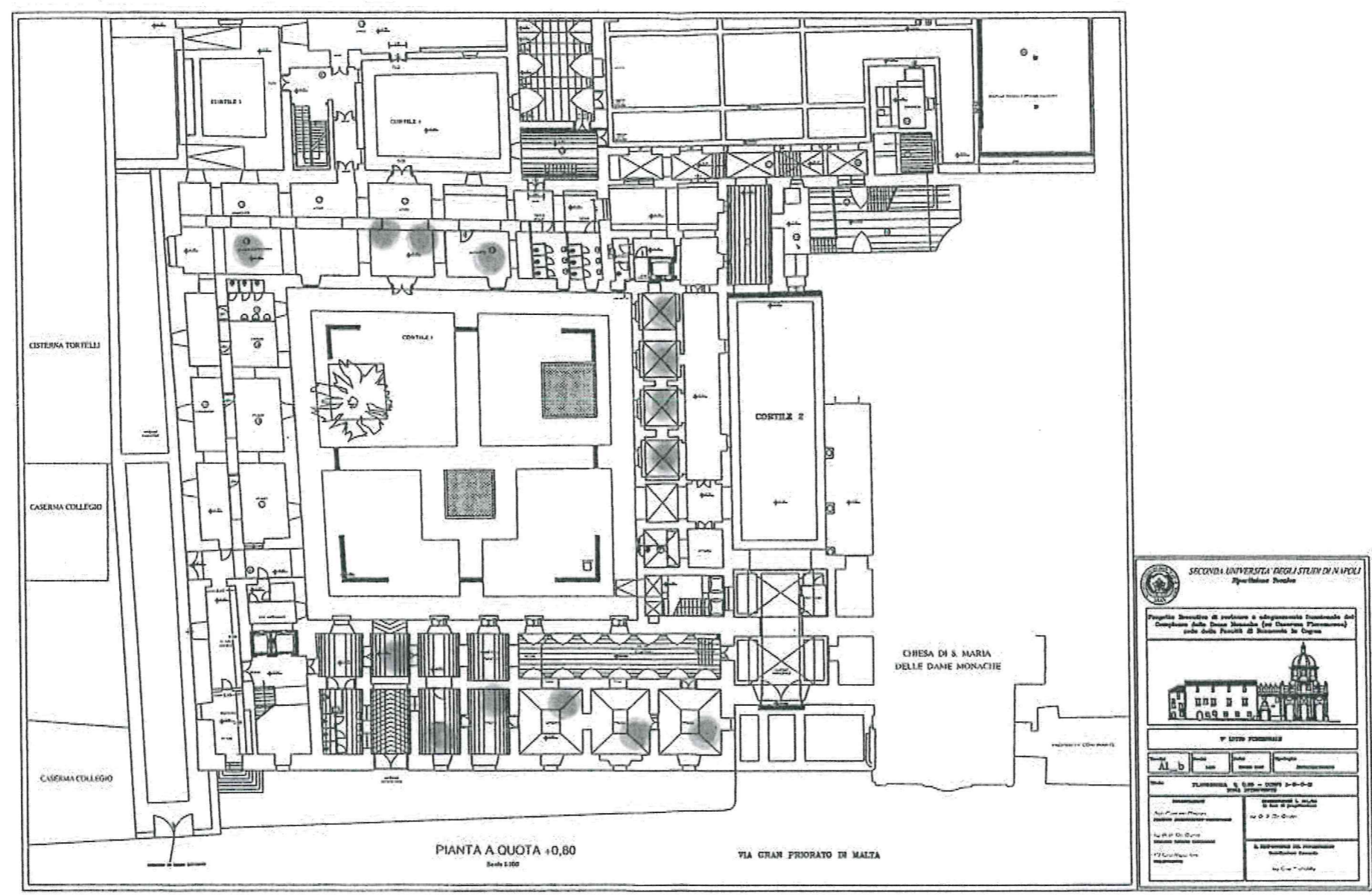

SECONDA UNIVERSITA' DEGLI STUDI DI NAPOLI
 Dipartimento Ingegneria

Progetto: Servizio di gestione e adeguamento funzionale del Complesso delle Dime Sannite (ex Caserma Torrelli) sede della Facoltà di Economia in Organico

PIANTA A QUOTA +0,80

Aut. P. C. 02/100	Aut. P. C. 02/100
Aut. P. C. 02/100	Aut. P. C. 02/100

DIPARTIMENTO DI ECONOMIA
BIBLIOTECA

STATO DI FATTO

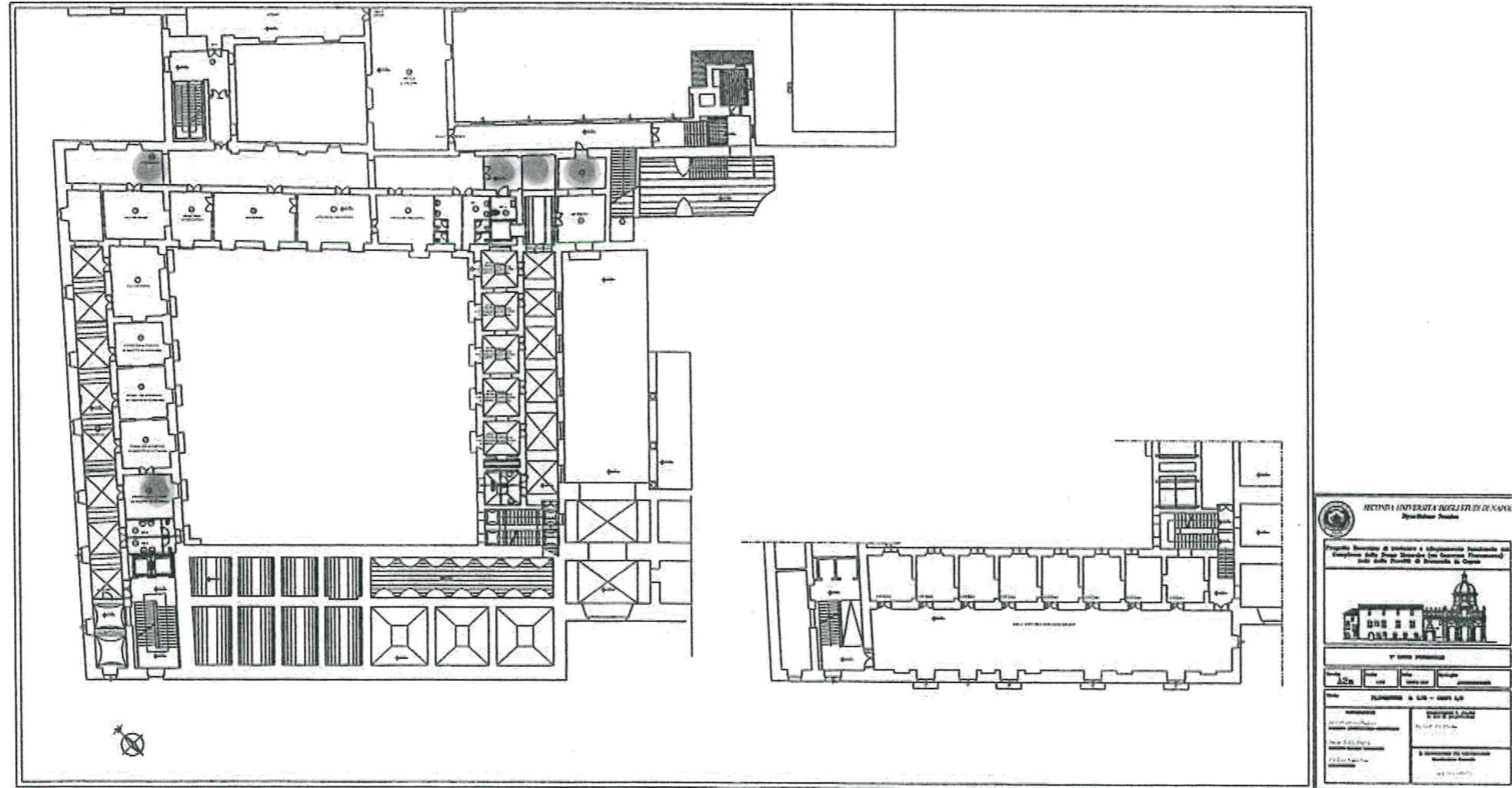

UNIVERSITÀ DEGLI STUDI DI NAPOLI
Dipartimento Economia

Progetto: Servizio di custodia e manutenzione straordinaria del
Fonoteca della Facoltà di Economia (Dipartimento)
del Polo Universitario di Sanità e Capua

1° SOGNO PROGETTUALE

Area	Superficie	Volume	Costo
...

PROGETTORE: **STUDIO**

Autore: **STUDIO**

Disegnato da: **STUDIO**

Coordinatore: **STUDIO**

Collaboratori: **STUDIO**

Scale: **STUDIO**

Stampato in: **STUDIO**

DIPARTIMENTO DI ECONOMIA
SEGRETARIA STUDENTI - PIANO RIALZATO
SEGRETARIA AMMINISTRATIVA - PIANO PRIMO

STATO DI FATTO

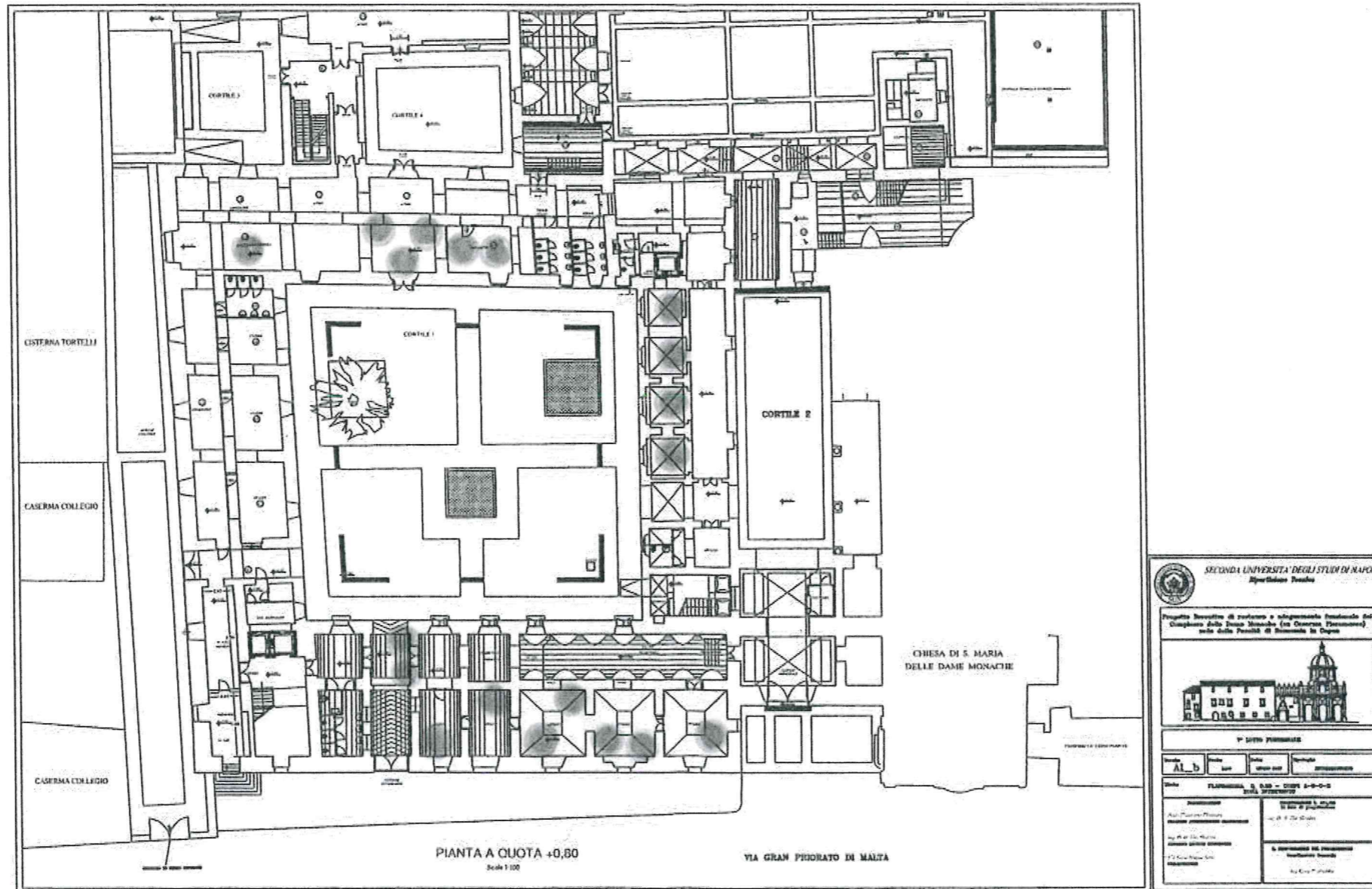

SECONDA UNIVERSITA' DEGLI STUDI DI NAPOLI
Ripartimento Pubblica

Progetto definitivo di progetto e ingegneria finalizzato del
Completamento della Chiesa Monache (ex Convento "Trionfante")
sotto la Parrocchia di S. Maria in Opatto

PIANTA PRINCIPALE

Aut. A1-b	Aut. C	Aut. D	Aut. E
-----------	--------	--------	--------

Scale: 1:1000

Aut. A1-b: ...
Aut. C: ...
Aut. D: ...
Aut. E: ...

Aut. A1-b: ...
Aut. C: ...
Aut. D: ...
Aut. E: ...