

| Tavola: | Scala: | Data: | Oggetto: | Tipologia: |
|---|--------|--------------------------|----------|----------------------|
| S.14.A | | MARZO 2023 | CORPO A | PROGETTO STRUTTURALE |
| Titolo: SOVRAPPOSIZIONE PROGETTO ARCHITETTONICO / STRUTTURALE | | | | |
| Progettista architettonico: | | arch. Anna Paola Carlino | | |
| Progettista strutturale: | | ing. Massimo Sapiro | | |
| Direzione dei lavori strutturali: | | ing. Massimo Sapiro | | |
| Collaudatore in c.d.o.: | | ing. Gaetano Lo Sapio | | |
| Coordinatore per la sicurezza in fase di progettazione: | | geom. Domenico Migliozi | | |
| Collaboratore alla progettazione: | | sig. Sebastiano Vecchia | | |
| Attività di supporto al RUP: | | dott.ssa Anna Esposito | | |
| IL RESPONSABILE DEL PROCEDIMENTO: | | ing. Giuliana Veneruso | | |

DEFINIZIONE DELLE AREE DI INTERVENTO
SCALA 1:100

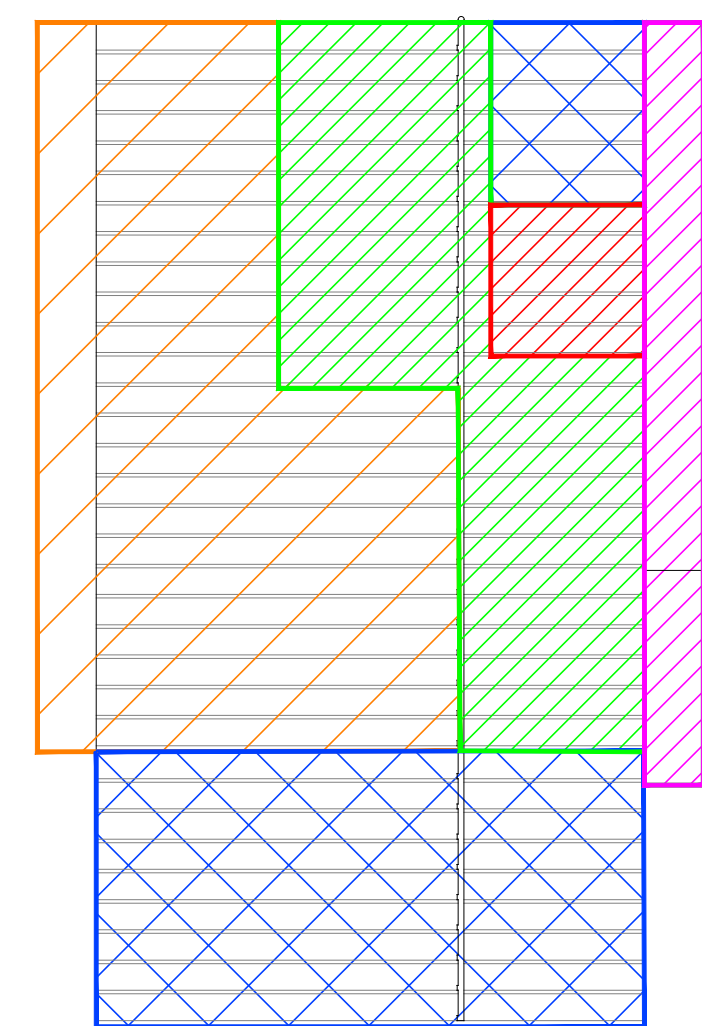

- Area di intervento in concessione d'uso alla Università degli Studi della Campania
- Superficie coperta in concessione d'uso alla Università degli Studi della Campania
- Superficie coperta a disposizione della Regione Campania
- CORPO A
- CORPO B

SOVRAPPOSIZIONE ARCHITETTONICO / STRUTTURALE

PIANO TERRA
Scala 1:50

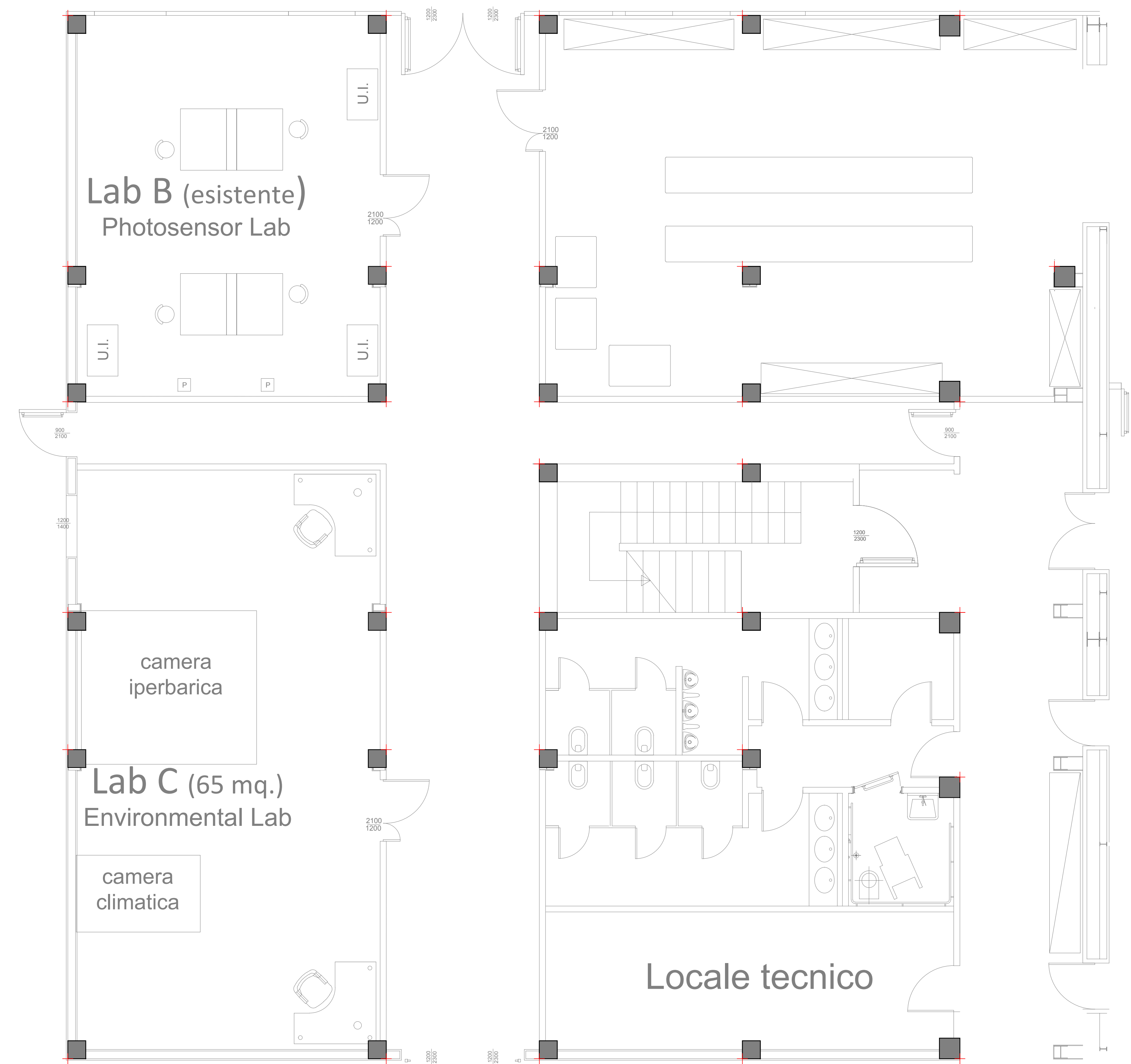

SOVRAPPOSIZIONE ARCHITETTONICO / STRUTTURALE

PRIMO PIANO
Scala 1:50

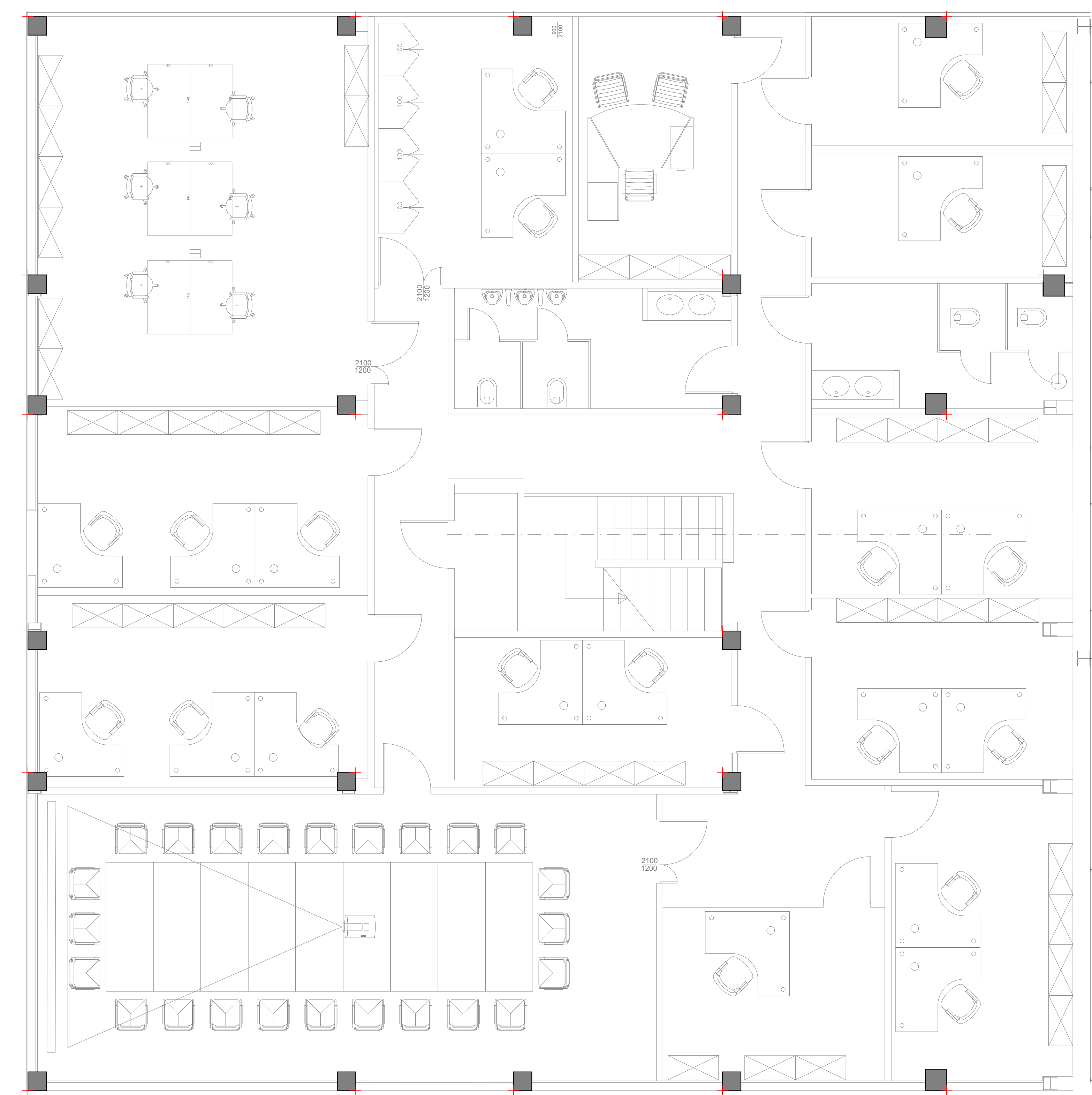

SOVRAPPOSIZIONE ARCHITETTONICO / STRUTTURALE

SEZIONE
Scala 1:50

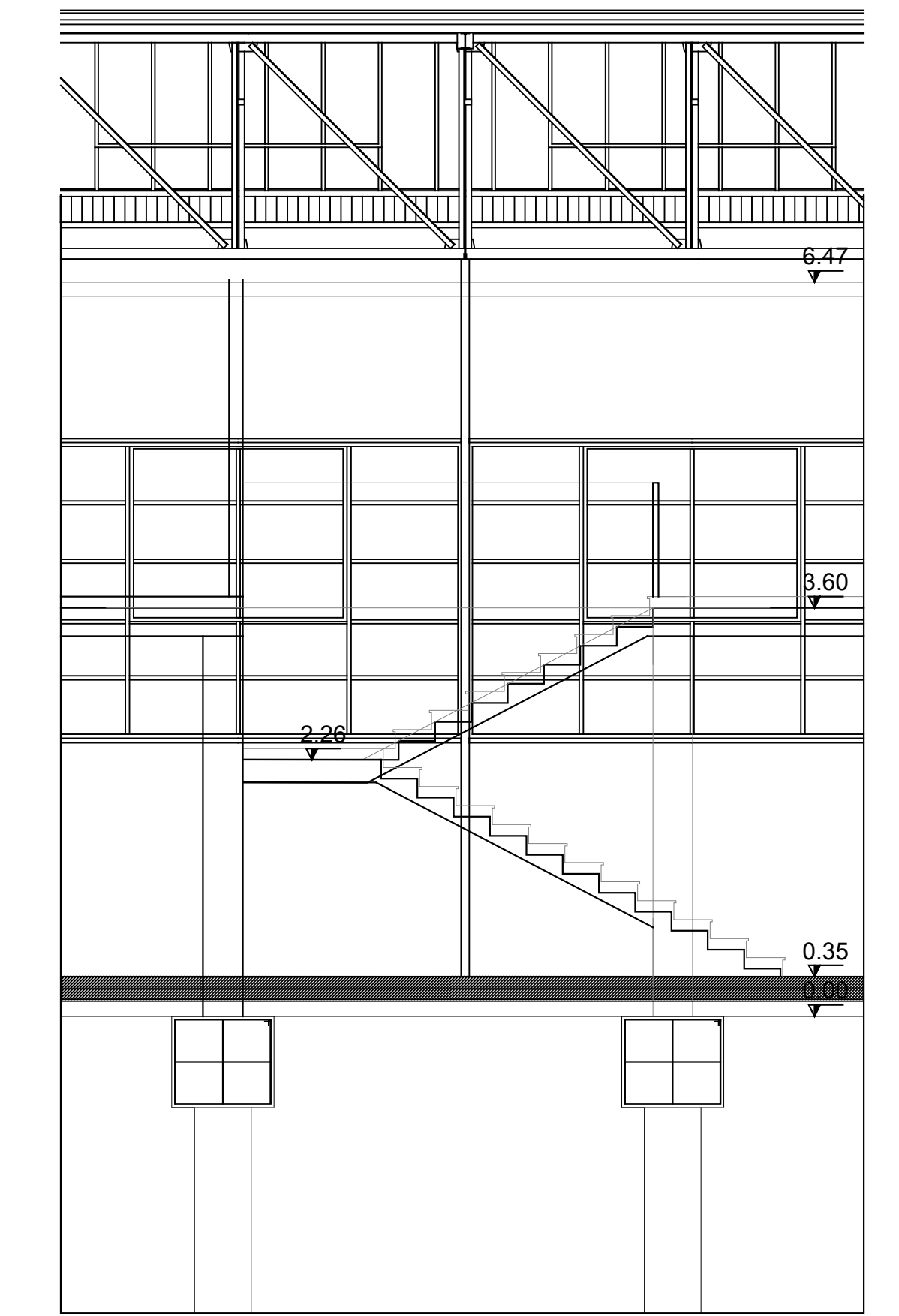

PARTICOLARE DELLE QUOTE DI PROGETTO

Scala 1:10

